

Agenzia delle Entrate
CATASTO FABBRICATI
Ufficio Provinciale di
Siena

Dichiarazione protocollo n. _____ del _____
Comune di Montalcino - San Giovanni D'asso
Via Venti Settembre (san Giovanni D'as _____ civ. 13

Identificativi Catastali:
Sezione:
Foglio: 15
Particella: 106
Subalterno: 12

Compilata da:
Farina Maurizio
Iscritto all'albo:
Geometri
Prov. Siena N. 00853

Planimetria
Schema n. 1 Scala 1:200

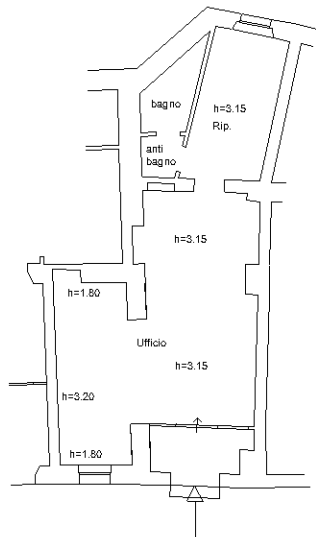

Piano Terreno

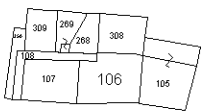

Estratto C.T.
Fig. 15 Sc. 1.2000

